

MEMORIA DE ACTIVIDADES

Ejercicio

2016

1. DATOS DE LA ENTIDAD

A. Identificación de la entidad

Denominación

**ASOCIACIÓN DE PERSONAS CON LESIÓN MEDULAR Y OTRAS DISCAPACIDADES FÍSICAS –
ASPAYM PRINCIPADO DE ASTURIAS**

Régimen Jurídico

Entidades sin fines lucrativos

Registro de Asociaciones

Inscrita en el Registro de Asociaciones del Principado de Asturias

Número de Inscripción en el Registro correspondiente

3355

Fecha de Inscripción

16/08/1991

CIF

G33344904

B. Domicilio de la entidad

Calle/Plaza

Avda. de Roma

Número

8, bajo

Código Postal

33011

Localidad / Municipio

OVEDO

Provincia

ASTURIAS

Teléfono

985244253

Dirección de Correo Electrónico

Aspaym@aspaym-asturias.es

Fax:

985965024

2. FINES ESTATUTARIOS

La existencia de esta Asociación tiene como fin la plena integración social de los lesionados medulares en particular, así como de los afectados por cualquier otra discapacidad física en general.

Para el cumplimiento de estos fines se realizarán las siguientes actividades:

- 1.- Promover, colaborar y participar en el desarrollo y aplicación de todo tipo de iniciativas e investigaciones científico-médicas en el campo de la regeneración de la médula espinal lesionada.
- 2.- Facilitar a través de los medios adecuados, que los lesionados medulares y los afectados por otras discapacidades físicas adquieran los conocimientos y aptitudes necesarias para su plena integración social.
- 3.- Prestar la ayuda y colaboración necesarias para la promoción cultural, gestión de empleo, organización de acciones formativas e incorporación a las mismas de los lesionados medulares y los afectados por otras discapacidades físicas, como así mismo, su defensa jurídica y laboral.
- 4.- Contribuir a la mentalización de la sociedad, para que tome conciencia de la necesidad de la integración plena en su seno de los lesionados medulares y los afectados por otras discapacidades físicas.
- 5.- Elevar a las autoridades propuestas tendentes al logro del objetivo primordial de la Asociación, cual es la plena integración social de los lesionados medulares y los afectados por otras discapacidades físicas para, a su vez, colaborar con los órganos legislativos Estatales y Autónomos en la elaboración de leyes que afecten a los lesionados medulares y los afectados por otras discapacidades físicas.
- 6.- Colaborar con otras Asociaciones de fines análogos en el logro de los mismos.

3. NÚMERO DE SOCIOS

Número de personas físicas asociadas	Número de personas jurídicas asociadas	Número total de socios
516	0	516

Naturaleza de las personas jurídicas asociadas

4. ACTIVIDADES DESARROLLADAS, RESULTADOS Y BENEFICIARIOS

A. Identificación de la actividad

Denominación de la actividad

4.1 - Programa Atención Personal y Vida Autónoma (A.P.V.A.)

Servicios comprendidos en la actividad

- Atención Personal y apoyo en la movilidad dentro y fuera del hogar.
 - Apoyo y/o realización de las tareas básicas de cuidados del hogar.
 - Fomento de la inclusión en la vida social normalizada de la persona con discapacidad.
 - Orientación y asesoramiento en productos de apoyo y eliminación de barreras que mejoren su autonomía y faciliten la tarea del asistente personal.

Breve descripción de la actividad

Este programa es un recurso especializado, que cubre no solo actividades de cuidado y domésticas, sino que proporciona una atención integral que abarca otros aspectos como compras, apoyo en gestiones médicas y/o administrativas, orientación en productos de apoyo y adaptación a la vivienda. Presta por tanto un servicio de atención integral a las personas con discapacidad física gravemente afectadas con un elevado nivel de dependencia, por ello pretende: mejorar su calidad de vida, fomentar la autonomía personal, evitar la institucionalización, promover la igualdad de oportunidades a través de la atención personal en su entorno habitual.

B. Recursos humanos asignados a la actividad

Tipo de personal	Número
Personal asalariado	1
Personal con contrato de servicios	
Personal voluntario	2

C. Coste y financiación de la actividad

COSTE	IMPORTE
Gastos por ayudas y otros	
a. Ayudas no monetarias	
b. Gastos por colaboraciones y del órgano de gobierno	103,90€
Aprovisionamientos	
a. Compras de bienes destinados a la actividad	
b. Compras de materias primas	
c. Compras de otros aprovisionamientos	
d. Trabajos realizados por otras entidades	
e. Perdidas por deterioro	
Gastos de personal	82.016,87€
Otros gastos de la actividad	3.007,01€
a. Arrendamientos y cánones	
b. Reparaciones y conservación	82,23€

c. Servicios de profesionales independientes	921,00€
d. Transportes	6.475,16€
e. Primas de seguros	630,40€
f. Servicios bancarios	204,83€
g. Publicidad, propaganda y relaciones públicas	56,33€
h. Suministros	1.274,79€
i. Tributos	
j. Pérdidas por créditos incobrables derivados de la actividad	
k. Otras pérdidas de gestión corriente	
Amortización de inmovilizado	1.789,12€
Gastos financieros	149,71€
Diferencias de cambio	
Adquisición de inmovilizado	
COSTE TOTAL DE LA ACTIVIDAD	96.711,35€

FINANCIACIÓN	IMPORTE
Cuotas de asociados	
Prestaciones de servicios de la actividad (incluido cuotas de usuarios)	
Ingresos ordinarios de la actividad mercantil	
Rentas y otros ingresos derivados del patrimonio	
Ingresos con origen en la Administración Pública	
a. Contratos con el sector público	
b. Subvenciones	86.949,45€
c. Conciertos	

Otros ingresos del sector privado	
a. Subvenciones	
b. Donaciones y legados	9.240,67€
c. Otros	521,23€
FINANCIACIÓN TOTAL DE LA ACTIVIDAD	96.711,35€

D. Beneficiarios/as de la actividad

Número total de beneficiarios/as:

19

Clases de beneficiarios/as:

Personas con Lesión Medular y otras discapacidades Físicas

Requisitos exigidos para ostentar la condición de beneficiario/a:

Personas con discapacidad lesión medular y otras discapacidades físicas

Grado de atención que reciben los beneficiarios/as:

Atención diurna.

E. Resultados obtenidos y grado de cumplimiento

Resultados obtenidos con la realización de la actividad:

Mejorar su calidad de vida, fomentar la autonomía personal, evitar la institucionalización, promover la igualdad de oportunidades a través de la atención personal en su entorno habitual.

Grado o nivel de cumplimiento de los fines estatutarios:

Este servicios tiene como finalidad cumplir los fines de apoyo, orientación y atención

A. Identificación de la actividad

Denominación de la actividad

4.2 - Intervención social y familiar, orientación y asesoramiento

Servicios comprendidos en la actividad

Información, Orientación y asesoramiento

Breve descripción de la actividad

El área social de Aspaym centra la gestión y coordinación de los programas de intervención desarrollados habitualmente por nuestra entidad, entre ellos el de intervención psicosocial y familiar donde mediante las consultas realizadas por los socios/as y las familias, se detectan necesidades y se hacen intervenciones directas en casos, bien a través de consultas puntuales o a través de actuaciones pautadas por las trabajadoras sociales en coordinación con distintos recursos comunitarios.

B. Recursos humanos asignados a la actividad

Tipo de personal	Número
Personal asalariado	1
Personal con contrato de servicios	
Personal voluntario	

C. Coste y financiación de la actividad

COSTE	IMPORTE
Gastos por ayudas y otros	
a. Ayudas monetarias	
b. Ayudas no monetarias	
c. Gastos por colaboraciones y del órgano de gobierno	
Aprovisionamientos	
a. Compras de bienes destinados a la actividad	
b. Compras de materias primas	
c. Compras de otros aprovisionamientos	
d. Trabajos realizados por otras entidades	
e. Perdidas por deterioro	
Gastos de personal	24.011,79€
Otros gastos de la actividad	
a. Arrendamientos y cánones	
b. Reparaciones y conservación	82,23€
c. Servicios de profesionales independientes	995,73€
d. Transportes	61,56€
e. Primas de seguros	630,40€
f. Servicios bancarios	204,83€
g. Publicidad, propaganda y relaciones públicas	56,33€

h. Suministros	1.274,79€
i. Tributos	
j. Pérdidas por créditos incobrables derivados de la actividad	
k. Otras pérdidas de gestión corriente	3.007,01€
Amortización de inmovilizado	1.789,12€
Gastos financieros	204,83€
Diferencias de cambio	
Adquisición de inmovilizado	
COSTE TOTAL DE LA ACTIVIDAD	32.318,61€

FINANCIACIÓN	IMPORTE
Cuotas de asociados	285,49€
Prestaciones de servicios de la actividad (incluido cuotas de usuarios)	
Ingresos ordinarios de la actividad mercantil	
Rentas y otros ingresos derivados del patrimonio	
Ingresos con origen en la Administración Pública	
a. Contratos con el sector público	
b. Subvenciones	30.525,80€
c. Conciertos	
Otros ingresos del sector privado	
a. Subvenciones	
b. Donaciones y legados	357,04€
c. Otros	1.150,28€
FINANCIACIÓN TOTAL DE LA ACTIVIDAD	32.318,61€

D. Beneficiarios/as de la actividad

Número total de beneficiarios/as:

790

Clases de beneficiarios/as:

Personas con Lesión Medular y otras discapacidades Físicas

Requisitos exigidos para ostentar la condición de beneficiario/a:

Personas con discapacidad

Grado de atención que reciben los beneficiarios/as:

Atención Diurna en horario de apertura de centro

E. Resultados obtenidos y grado de cumplimiento

Resultados obtenidos con la realización de la actividad:

Mayor acceso a la información y orientación sobre los derechos como personas con discapacidad.

Según el nº de consultas realizadas, nº de casos en los que se hace intervención social y seguimiento específico; nº de consultas de familiares.

Grado o nivel de cumplimiento de los fines estatutarios:

Esta actividad tiene como finalidad cumplir el requisito estatutario sobre información y orientación a los socios/as.

A. Identificación de la actividad

Denominación de la actividad

4.3 - Atención al Lesionado Medular: Tutoría

Servicios comprendidos en la actividad

Información, orientación y apoyo psicológico

Breve descripción de la actividad

La tutoría que realizamos en ASPAYM Principado de Asturias va dirigida a nuevos lesionados medulares carentes de habilidades personales y recursos personales necesarios para adaptarse a su nueva situación de discapacidad y al entorno. También va dirigido al LM que han sufrido un empeoramiento en su calidad de vida como consecuencia directa e indirecta de la lesión medular que tienen, independientemente de los años de la lesión. Finalmente, también va dirigido a las familias ya que se entiende que la participación de éstas en el proceso de adaptación es igualmente importante dada la cercanía al persona con discapacidad y su diaria interacción con el mismo. En este caso es importante tanto la orientación y la información inicial, como el apoyo psicológico.

B. Recursos humanos asignados a la actividad

Tipo de personal	Número
Personal asalariado	1
Personal con contrato de servicios	
Personal voluntario	2

C. Coste y financiación de la actividad

COSTE	IMPORTE
Gastos por ayudas y otros	
a. Ayudas monetarias	
b. Ayudas no monetarias	
c. Gastos por colaboraciones y del órgano de gobierno	103,90€
Aprovisionamientos	
a. Compras de bienes destinados a la actividad	
b. Compras de materias primas	
c. Compras de otros aprovisionamientos	
d. Trabajos realizados por otras entidades	
e. Perdidas por deterioro	
Gastos de personal	2.264,70€
Otros gastos de la actividad	
a. Arrendamientos y cánones	
b. Reparaciones y conservación	82,23€
c. Servicios de profesionales independientes	995,76€
d. Transportes	252,74€
e. Primas de seguros	630,40€
f. Servicios bancarios	204,83€
g. Publicidad, propaganda y relaciones públicas	56,33€
h. Suministros	1.274,79€
i. Tributos	
j. Perdidas por créditos incobrables derivados de la actividad	
k. Otras pérdidas de gestión corriente	3.007,01€
Amortización de inmovilizado	1.789,12€

Gastos financieros	204,83€
Diferencias de cambio	
Adquisición de inmovilizado	
COSTE TOTAL DE LA ACTIVIDAD	10.866,63€

FINANCIACIÓN	IMPORTE
Cuotas de asociados	
Prestaciones de servicios de la actividad (incluido cuotas de usuarios)	
Ingresos ordinarios de la actividad mercantil	
Rentas y otros ingresos derivados del patrimonio	
Ingresos con origen en la Administración Pública	
a. Contratos con el sector público	
b. Subvenciones	9.280,18€
c. Conciertos	
Otros ingresos del sector privado	
a. Subvenciones	
b. Donaciones y legados	357,04€
c. Otros	1.229,41€
FINANCIACIÓN TOTAL DE LA ACTIVIDAD	10.866,63€

D. Beneficiarios/as de la actividad

Número total de beneficiarios/as:

23

Clases de beneficiarios/as:

Personas con Lesión Medular y otras discapacidades Físicas
--

Requisitos exigidos para ostentar la condición de beneficiario/a:

Personas con discapacidad

Grado de atención que reciben los beneficiarios/as:

Atención diurna en horario de centro

E. Resultados obtenidos y grado de cumplimiento

Resultados obtenidos con la realización de la actividad:

Mejora en las demandas de información realizadas al tutelado, así como de las relaciones sociales y familiares, de aspectos como movilidad, accesibilidad y acceso a la información. Teniendo en cuenta el nº de consultas realizadas al equipo de profesionales y/o tutores, el número de contactos con amistades, nº de actividades de ocio y tiempo libre y otras actuaciones como obtención del carnet, realización de obras etc..

Grado o nivel de cumplimiento de los fines estatutarios:

Este servicios tiene como finalidad cumplir los fines de apoyo, accesibilidad y orientación

A. Identificación de la actividad

Denominación de la actividad

4.4 - Programa de Rehabilitación Funcional

Servicios comprendidos en la actividad

Fisioterapia, Logopedia, Nutrición

Breve descripción de la actividad

Ofrecer un TRATAMIENTO DE REHABILITACION FUNCIONAL CONTINUADA que permita mejorar y mantener el estado de salud de las personas con discapacidad física severa, socios/as de nuestra entidad, que presentan enfermedades crónicas invalidantes como forma de prevenir situaciones de dependencia y mejorar su autonomía personal, ofreciendo además la posibilidad de un transporte adaptado que facilite el acceso al servicio.

B. Recursos humanos asignados a la actividad

Tipo de personal	Número
Personal asalariado	4
Personal con contrato de servicios	1
Personal voluntario	1

C. Coste y financiación de la actividad

COSTE	IMPORTE
Gastos por ayudas y otros	
a. Ayudas monetarias	
b. Ayudas no monetarias	
c. Gastos por colaboraciones y del órgano de gobierno	103,90€

Aprovisionamientos	
a. Compras de bienes destinados a la actividad	
b. Compras de materias primas	
c. Compras de otros aprovisionamientos	
d. Trabajos realizados por otras entidades	
e. Pérdidas por deterioro	
Gastos de personal	86.642,55€
Otros gastos de la actividad	
a. Arrendamientos y cánones	
b. Reparaciones y conservación	2.416,30€
c. Servicios de profesionales independientes	7.691,00€
d. Transportes	16.279,98€
e. Primas de seguros	630,40€
f. Servicios bancarios	204,83€
g. Publicidad, propaganda y relaciones públicas	56,33€
h. Suministros	1.274,79€
i. Tributos	
j. Pérdidas por créditos incobrables derivados de la actividad	
k. Otras pérdidas de gestión corriente	6.911,07€
Amortización de inmovilizado	1.789,12€
Gastos financieros	149,71€
Diferencias de cambio	
Adquisición de inmovilizado	
COSTE TOTAL DE LA ACTIVIDAD	124.149,97€

FINANCIACIÓN	IMPORTE
Cuotas de asociados	72.422,58€
Prestaciones de servicios de la actividad (incluido cuotas de usuarios)	
Ingresos ordinarios de la actividad mercantil	
Rentas y otros ingresos derivados del patrimonio	
Ingresos con origen en la Administración Pública	
a. Contratos con el sector público	
b. Subvenciones	30.005,20€
c. Concierdos	
Otros ingresos del sector privado	
a. Subvenciones	11.525,00€
b. Donaciones y legados	357,04€
c. Otros	9.840,15€
FINANCIACIÓN TOTAL DE LA ACTIVIDAD	124.149,97€

D. Beneficiarios/as de la actividad

Número total de beneficiarios/as:

24 logopedia + 151 fisioterapia + 24 nutrición

Clases de beneficiarios/as:

Personas con una discapacidad física severa, socios/as y familiares de nuestra entidad, que presentan por lo general patologías crónicas.

Requisitos exigidos para ostentar la condición de beneficiario/a:

Ser socio o familiar de socio

Grado de atención que reciben los beneficiarios/as:

100%

E. Resultados obtenidos y grado de cumplimiento

Resultados obtenidos con la realización de la actividad:

Se han obtenido en cuestionarios de calidad de atención al paciente un nivel alto de satisfacción de 4 sobre 5, cumpliéndose los objetivos marcados.

Grado o nivel de cumplimiento de los fines estatutarios:

Este programa tiene como finalidad dar apoyo para mejorar y mantener el estado de salud físico y mejorar su autonomía personal junto con hábitos de vida saludable.

A. Identificación de la actividad

Denominación de la actividad

4.5 - Inserción Sociolaboral y Familiar y Servicio de Apoyo a la Búsqueda de Empleo

Servicios comprendidos en la actividad

- Programa de Inserción Sociolaboral y Familiar destinado a PCD
- Servicio de Apoyo a la Búsqueda de Empleo (Destinado al alumnado en general del centro de formación)

Breve descripción de la actividad

PISF: Orientado hacia aquellas personas con discapacidad que demandan su primer empleo, son demandantes de empleo de larga duración y/o tienen un perfil de difícil empleabilidad. El programa desarrolla mediante itinerarios personalizados la incorporación de las personas con discapacidad al mundo laboral, a través de actuaciones individuales o grupales de acompañamiento orientadas a adquirir competencias personales y laborales que faciliten la inserción laboral.

SABE: Es un servicio de apoyo en la búsqueda de empleo al que se dirige al alumnado en general de centro de formación, se realiza un seguimiento del alumno/a y se refuerza su búsqueda mediante actuaciones de formación específicas, en su caso.

B. Recursos humanos asignados a la actividad

Tipo de personal	Número
Personal asalariado	1
Personal con contrato de servicios	1
Personal voluntario	4

C. Coste y financiación de la actividad

COSTE	IMPORTE
Gastos por ayudas y otros	
a. Ayudas monetarias	
b. Ayudas no monetarias	
c. Gastos por colaboraciones y del órgano de gobierno	
Aprovisionamientos	
a. Compras de bienes destinados a la actividad	

b. Compras de materias primas	
c. Compras de otros aprovisionamientos	
d. Trabajos realizados por otras entidades	
e. Perdidas por deterioro	
Gastos de personal	5.676,41€
Otros gastos de la actividad	
a. Arrendamientos y cánones	
b. Reparaciones y conservación	82,23€
c. Servicios de profesionales independientes	995,76€
d. Transportes	61,56€
e. Primas de seguros	630,40€
f. Servicios bancarios	204,83€
g. Publicidad, propaganda y relaciones públicas	56,33€
h. Suministros	1.453,70€
i. Tributos	
j. Perdidas por créditos incobrables derivados de la actividad	
k. Otras pérdidas de gestión corriente	3.007,01€
Amortización de inmovilizado	1.789,12€
Gastos financieros	149,71€
Diferencias de cambio	
Adquisición de Inmovilizado	
COSTE TOTAL DE LA ACTIVIDAD	14.107,06€

FINANCIACIÓN	IMPORTE
Cuotas de asociados	812,13€
Prestaciones de servicios de la actividad (incluido cuotas de usuarios)	

Ingresos ordinarios de la actividad mercantil	
Rentas y otros ingresos derivados del patrimonio	
Ingresos con origen en la Administración Pública	
a. Contratos con el sector público	
b. Subvenciones	8.464,98€
c. Conciertos	
Otros ingresos del sector privado	
a. Subvenciones	
b. Donaciones y legados	757,04€
c. Otros	4.072,91€
FINANCIACIÓN TOTAL DE LA ACTIVIDAD	14.107,06€

D. Beneficiarios/as de la actividad

Número total de beneficiarios/as:

199

Clases de beneficiarios/as:

Personas desempleadas con discapacidad, pertenecientes a un entorno sobreprotector y alumnado que ha realizado formación para el empleo o empleo formación en nuestro centro, principalmente personas con discapacidad, aunque el centro de formación está abierto a toda la población.

Requisitos exigidos para ostentar la condición de beneficiario/a:

Estar desempleado/a y haber cursado estudios de primaria.

Grado de atención que reciben los beneficiarios/as:

Entrevista inicial de valoración para determinar las competencias de la persona, identificando recurso propio o derivación.
Creación de su itinerario personal.
Búsqueda de empleo en grupo mediante ordenador.
Preparación de entrevista de trabajo.
Prospección de empresas, con las consiguientes derivaciones a ofertas de empleo.

E. Resultados obtenidos y grado de cumplimiento

Resultados obtenidos con la realización de la actividad:

199 personas atendidas, 17 empresas contactadas, 27 personas del PISL, 48 personas del SABE, 166 derivaciones realizadas

Grado o nivel de cumplimiento de los fines estatutarios:

Alto

A. Identificación de la actividad

Denominación de la actividad

4.6 - FORMACIÓN Y EMPLEO

Servicios comprendidos en la actividad

Información y orientación sobre: Formación para el Empleo. Empleo Formación (Joven Ocupate). Formación para profesionales (Talleres Sociosanitarios).

Breve descripción de la actividad

Este programa proporciona Formación para el Empleo y Empleo Formación a la población en general y específicamente a las PCD promoviendo acciones formativas con prácticas laborales no retribuidas, en su caso, o proyectos laborales para jóvenes similares a la metodología de Escuelas Taller. También desarrolla formación para profesionales del sector sociosanitario con el objetivo de reciclarlos.

B. Recursos humanos asignados a la actividad

Tipo de personal	Número
Personal asalariado	1
Personal con contrato de servicios	6
Personal voluntario	1

C. Coste y financiación de la actividad

COSTE	IMPORTE
Gastos por ayudas y otros	
a. Ayudas monetarias	
b. Ayudas no monetarias	
c. Gastos por colaboraciones y del órgano de gobierno	
Aprovisionamientos	
a. Compras de bienes destinados a la actividad	
b. Compras de materias primas	
c. Compras de otros aprovisionamientos	
d. Trabajos realizados por otras entidades	
e. Perdidas por deterioro	
Gastos de personal	40.821,33€

Otros gastos de la actividad	
a. Arrendamientos y cánones	
b. Reparaciones y conservación	823,23€
c. Servicios de profesionales independientes	695,65€
d. Transportes	61,56€
e. Primas de seguros	270,69€
f. Servicios bancarios	204,83€
g. Publicidad, propaganda y relaciones públicas	56,33€
h. Suministros	1.453,70€
i. Tributos	
j. Perdidas por créditos incobrables derivados de la actividad	
k. Otras pérdidas de gestión corriente	3.007,01€
Amortización de Inmovilizado	1.789,12€
Gastos financieros	149,71€
Diferencias de cambio	
Adquisición de inmovilizado	
COSTE TOTAL DE LA ACTIVIDAD	49.333,16€

FINANCIACIÓN	IMPORTE
Cuotas de asociados	
Prestaciones de servicios de la actividad (incluido cuotas de usuarios)	
Ingresos ordinarios de la actividad mercantil	
Rentas y otros ingresos derivados del patrimonio	
Ingresos con origen en la Administración Pública	
a. Contratos con el sector público	
b. Subvenciones	37.569,05€

c. Conciertos	
Otros ingresos del sector privado	
a. Subvenciones	8.490,00€
b. Donaciones y legados	357,04€
c. Otros	2.917,07€
FINANCIACIÓN TOTAL DE LA ACTIVIDAD	49.333,16€

D. Beneficiarios/as de la actividad

Número total de beneficiarios/as:

53

Clases de beneficiarios/as:

Principalmente personas con discapacidad

Requisitos exigidos para ostentar la condición de beneficiario/a:

Según las condiciones de la acción formativa:

- Empleo-Formación: Persona desempleada, inscrita en el Servicio de Empleo, y en el fichero nacional de Garantía Juvenil, entre 16 y 29 años, preferentemente sin ESO.
- Formación Sociosanitaria: dirigida a personas del sector principalmente o familiares.

Grado de atención que reciben los beneficiarios/as:

Los grupos son pequeños atendiendo a metodologías activas y participativas, procurando en todo momento dar respuesta a las dudas que se abren en los grupos de discusión que se generan durante la realización de las sesiones prácticas y teóricas.

E. Resultados obtenidos y grado de cumplimiento

Resultados obtenidos con la realización de la actividad:

Empleo-Formación se ha logrado la continuidad en los estudios de varios de los chicos y chicas del programa lo que es valorado como un éxito, así como, la inserción laboral, de tres de ellos, manteniendo dos de ellos trabajo pero en otro puesto.

En cuanto a la Formación Sociosanitaria son cursos más cortos que tienen una valoración global de 9,2 sobre 10

Grado o nivel de cumplimiento de los fines estatutarios:

MUY ALTO

A. Identificación de la actividad

Denominación de la actividad

4.7 - Autonomía y Vida Saludable, Ocio y Tiempo

Servicios comprendidos en la actividad

Talleres: "Nuevas Tecnologías, las TIC's" Smartphone: Smartphone: Apps, las aplicaciones más útiles!!!!, Las TICs aplicadas a la vida diaria, Word y Excel básico. Aplicado a las gestiones del día a día, Redes sociales y Seguridad en la Red, "Talleres de Artes Plásticas y Artesanía" Dibujo y Pintura, Encuadernación, Scrapbooking "Salud y Bienestar" Gimnasia Hipopresiva.

Autonomía, Ocio y Tiempo Libre: apoyo con transporte adaptado en gestiones y actividades de ocio o privadas

Breve descripción de la actividad

Se potencia la autonomía de las personas con discapacidad física dentro del marco de la creación de hábitos de vida saludables mediante talleres, que desarrollan habilidades motrices, cognitivas y sociales principalmente, por otra parte, facilitan conocimientos y experiencias orientados a personas con discapacidad, sus cuidadores, familiares y profesionales que intervienen en su atención. También se realizan actividades de participación social y de ocio y tiempo libre.

B. Recursos humanos asignados a la actividad

Tipo de personal	Número
Personal asalariado	2
Personal con contrato de servicios	5
Personal voluntario	9

C. Coste y financiación de la actividad

COSTE	IMPORTE
Gastos por ayudas y otros	
a. Ayudas monetarias	
b. Ayudas no monetarias	
c. Gastos por colaboraciones y del órgano de gobierno	
Aprovisionamientos	
a. Compras de bienes destinados a la actividad	
b. Compras de materias primas	
c. Compras de otros aprovisionamientos	
d. Trabajos realizados por otras entidades	
e. Perdidas por deterioro	

Gastos de personal	6.976,56€
Otros gastos de la actividad	
a. Arrendamientos y cánones	
b. Reparaciones y conservación	82,23€
c. Servicios de profesionales independientes	995,76€
d. Transportes	61,56€
e. Primas de seguros	630,40€
f. Servicios bancarios	204,83€
g. Publicidad, propaganda y relaciones públicas	56,33€
h. Suministros	1.274,79€
i. Tributos	
j. Pérdidas por créditos incobrables derivados de la actividad	
k. Otras pérdidas de gestión corriente	11.118,98€
Amortización de inmovilizado	1.789,12€
Gastos financieros	103,90€
Diferencias de cambio	
Adquisición de inmovilizado	
COSTE TOTAL DE LA ACTIVIDAD	23.294,46€

FINANCIACIÓN	IMPORTE
Cuotas de asociados	726,00€
Prestaciones de servicios de la actividad (incluido cuotas de usuarios)	
Ingresos ordinarios de la actividad mercantil	
Rentas y otros ingresos derivados del patrimonio	
Ingresos con origen en la Administración Pública	
a. Contratos con el sector público	

b. Subvenciones	18.406,88€
c. Conciertos	
Otros ingresos del sector privado	
a. Subvenciones	
b. Donaciones y legados	
c. Otros	4.161,58€
FINANCIACIÓN TOTAL DE LA ACTIVIDAD	23.294,46€

D. Beneficiarios/as de la actividad

Número total de beneficiarios/as:

283

Clases de beneficiarios/as:

Personas con discapacidad y sus familias.

Requisitos exigidos para ostentar la condición de beneficiario/a:

Ser socio o socia de ASPAYM Principado de Asturias, o tener una discapacidad, preferentemente física, o ser familiar de una persona con discapacidad.

Grado de atención que reciben los beneficiarios/as:

En talleres atención individualizada puntual, necesidad de transporte adaptado para sus traslados y adaptación de herramientas en su caso.

E. Resultados obtenidos y grado de cumplimiento

Resultados obtenidos con la realización de la actividad:

Mejora de la autonomía, respiros familiares, relaciones sociales, mejora de la autoestima, en general desarrollo de las habilidades personales.

Grado o nivel de cumplimiento de los fines estatutarios:

MUY ALTO

A. Identificación de la actividad

Denominación de la actividad

4.8 - Voluntariado y Sensibilización Social

Servicios comprendidos en la actividad

- Servicio de Acogida de Voluntariado y Valoración
- Servicio de Formación específica.
- Servicio de Voluntariado
- Servicio de Reconocimiento de Méritos y Cierre de Actividad

Breve descripción de la actividad

El Programa de Voluntariado tiene 30 personas que participan principalmente en las siguientes actividades: apoyo en talleres, acompañamiento a socios/as en sus gestiones personales, actividades de ocio y tiempo libre, campaña de sensibilización de cambio de actitudes, apoyo en actividades extraescolares a estudiantes con discapacidad etc.

ASPAYM desarrolla, desde hace años, un programa de Sensibilización, desde el cual, mediante charlas, seminarios, campañas, participación en foros; interviniendo en colegios, institutos, universidad, en centros sociales, etc., trata de conseguir la progresiva desaparición de actitudes generadoras de BARRERAS SOCIALES, poniendo especial atención en las actividades dirigidas a los más jóvenes

B. Recursos humanos asignados a la actividad

Tipo de personal	Número
Personal asalariado	1
Personal con contrato de servicios	
Personal voluntario	30

C. Coste y financiación de la actividad

COSTE	IMPORTE
Gastos por ayudas y otros	
a. Ayudas monetarias	
b. Ayudas no monetarias	
c. Gastos por colaboraciones y del órgano de gobierno	
Aprovisionamientos	
a. Compras de bienes destinados a la actividad	
b. Compras de materias primas	
c. Compras de otros aprovisionamientos	
d. Trabajos realizados por otras entidades	

e. Pérdidas por deterioro	
Gastos de personal	3.882,71€
Otros gastos de la actividad	
a. Arrendamientos y cánones	
b. Reparaciones y conservación	82,23€
c. Servicios de profesionales independientes	995,76€
d. Transportes	210,43€
e. Primas de seguros	136,00€
f. Servicios bancarios	204,83€
g. Publicidad, propaganda y relaciones públicas	56,33€
h. Suministros	1.453,70€
i. Tributos	
j. Pérdidas por créditos incobrables derivados de la actividad	
k. Otras pérdidas de gestión corriente	3.007,01€
Amortización de inmovilizado	1.789,12€
Gastos financieros	149,71€
Diferencias de cambio	
Adquisición de inmovilizado	
COSTE TOTAL DE LA ACTIVIDAD	11.967,83€

FINANCIACIÓN	IMPORTE
Cuotas de asociados	
Prestaciones de servicios de la actividad (incluido cuotas de usuarios)	
Ingresos ordinarios de la actividad mercantil	
Rentas y otros ingresos derivados del patrimonio	
Ingresos con origen en la Administración Pública	

a. Contratos con el sector público	
b. Subvenciones	8.027,47€
c. Conciertos	
Otros ingresos del sector privado	
a. Subvenciones	
b. Donaciones y legados	357,04€
c. Otros	3.583,32€
FINANCIACIÓN TOTAL DE LA ACTIVIDAD	11.967,83€

D. Beneficiarios/as de la actividad

Número total de beneficiarios/as:

30

Clases de beneficiarios/as:

Población en general. Potenciamos la captación de voluntariado socio y no socio identificando los programas y actividades que mejor se ajustan a su perfil.

Requisitos exigidos para ostentar la condición de beneficiario/a:

Preferiblemente ser mayor de edad
Saber ajustar tus capacidades a las tareas a desarrollar
Cumplir con la normativa, especialmente en materia de voluntariado y con el reglamento interno de ASPAYM Principado de Asturias
Mostrar discreción, responsabilidad e ilusión

Grado de atención que reciben los beneficiarios/as:

Acompañamiento por una tutora de la Actividad a la que han sido asignados/as y seguimiento de la Coordinadora del programa de Voluntariado

E. Resultados obtenidos y grado de cumplimiento

Resultados obtenidos con la realización de la actividad:

El voluntariado de ASPAYM participa activamente en las siguientes actividades asociativas:

- Campañas de Sensibilización, en ellas más del 90% de los voluntarios/as son personas con discapacidad física. Las campañas realizadas este año han sido:
 - ✓ Campaña de tráfico junto con la DGT, campaña en centros escolar, campaña de sensibilización en accesibilidad en Oviedo, campaña sobre salud del Ayuntamiento de Grado.
- Apoyo en el programa de Tutoría del Lesionado, Lesionada medular.
- Actividades de apoyo en talleres terapéuticos en nuestro Centro de Apoyo a la Integración: terapia ocupacional, estimulación cognitiva, logopedia, rehabilitación funcional, acuaterapia, entre otros.
- Venta de lotería navideña de la Asociación.
- Apoyo al programa de inserción laboral asociativo.
- Apoyo en el programa de ocio y tiempo libre asociativo.
- Apoyo de tipo administrativo.
- Acompañamiento de socios a gestiones particulares como médico, administrativas, compras, etc.
- Otras tareas puntuales.

Participación en el acompañamiento de inserción LABORAL

Grado o nivel de cumplimiento de los fines estatutarios:

Muy Alto

A. Identificación de la actividad

Denominación de la actividad

4.9 - Accesibilidad

Servicios comprendidos en la actividad

- Consultas sobre accesibilidad y eliminación de barreras
- Elaboración de informes con propuestas de mejora
- Diagnósticos de accesibilidad
- Talleres y formación sobre Accesibilidad y Diseño para Tod@s
- Participación en Grupos de Trabajo y Consejos Sectoriales de Accesibilidad
- Alegaciones y propuestas a documentos normativos o reguladores que implican el acceso y/o uso al entorno, instalaciones, transportes y servicios.

Breve descripción de la actividad

Orientación a socios y familias sobre adaptación de la vivienda, información sobre tramitación de ayudas y gestiones relacionados con la accesibilidad, colaboración con entidades públicas y privadas en el ámbito de la accesibilidad, actualización permanente de información, legislación, catálogos etc., participación en actividades de sensibilización.

B. Recursos humanos asignados a la actividad

Tipo de personal	Número
Personal asalariado	1
Personal con contrato de servicios	1
Personal voluntario	

C. Coste y financiación de la actividad

COSTE	IMPORTE
Gastos por ayudas y otros	
a. Ayudas monetarias	
b. Ayudas no monetarias	
c. Gastos por colaboraciones y del órgano de gobierno	103,90€
Aprovisionamientos	
a. Compras de bienes destinados a la actividad	
b. Compras de materias primas	

c. Compras de otros aprovisionamientos	
d. Trabajos realizados por otras entidades	
e. Perdidas por deterioro	
Gastos de personal	13.801,14€
Otros gastos de la actividad	
a. Arrendamientos y cánones	
b. Reparaciones y conservación	82,23€
c. Servicios de profesionales independientes	995,76€
d. Transportes	61,56€
e. Primas de seguros	630,40€
f. Servicios bancarios	204,83€
g. Publicidad, propaganda y relaciones públicas	56,33€
h. Suministros	1.274,79€
i. Tributos	
j. Perdidas por créditos incobrables derivados de la actividad	
k. Otras pérdidas de gestión corriente	3.007,01€
Amortización de inmovilizado	1.789,12€
Gastos financieros	204,83€
Diferencias de cambio	
Adquisición de inmovilizado	
COSTE TOTAL DE LA ACTIVIDAD	22.211,89€

FINANCIACIÓN	IMPORTE
Cuotas de asociados	
Prestaciones de servicios de la actividad (incluido cuotas de usuarios)	
Ingresos ordinarios de la actividad mercantil	

Rentas y otros ingresos derivados del patrimonio	
Ingresos con origen en la Administración Pública	
d. Contratos con el sector público	
e. Subvenciones	9.698,19€
f. Conciertos	
Otros ingresos del sector privado	
d. Subvenciones	
e. Donaciones y legados	357,04€
f. Otros	12.156,67€
FINANCIACIÓN TOTAL DE LA ACTIVIDAD	22.211,90€

D. Beneficiarios/as de la actividad

Número total de beneficiarios/as:

109

Clases de beneficiarios/as:

Públicos y privados

Requisitos exigidos para ostentar la condición de beneficiario/a:

Ninguna, al ser entidad de uso público se atiende a todas las personas y organismos que nos trasladen cualquier duda, pregunta o requieran asesoramiento sobre eliminación de barreras

Grado de atención que reciben los beneficiarios/as:

De acuerdo a su consulta se les atiende hasta solventada la cuestión, por escrito o verbalmente según preferencia del usuario

E. Resultados obtenidos y grado de cumplimiento

Resultados obtenidos con la realización de la actividad:

Mejora de la Accesibilidad Universal y Diseño para todos en las instalaciones, entornos y servicios tanto de carácter privado como de pública concurrencia

Grado o nivel de cumplimiento de los fines estatutarios:

Se atiende a todas las personas y entidades que realizan consultas a la entidad, refiriéndoles siempre a la normativa vigente así como hacia las buenas prácticas en Accesibilidad.

5. INFORMACIÓN GENERAL SOBRE MEDIOS DE LA ASOCIACIÓN

A. Medios Personales

- Personal asalariado Fijo

Número medio	Tipo de contrato	Categoría o cualificación profesional
8	Indefinido	1 Grupo I, 3 Grupo II y 4 Grupo V

- Personal asalariado No Fijo

Número medio	Tipo de contrato	Categoría o cualificación profesional
15	501 Obra o servicio, 401 Obra o Servicio Temporal, 420 Contrato en prácticas, 520 Contrato en prácticas, 421 Contrato para la formación y aprendizaje.	Grupo II, Grupo IV, Grupo V, Grupo IV

- Profesionales con contrato de arrendamiento de servicios

Número medio	Características de los profesionales y naturaleza de los servicios prestados a la entidad
1	Servicios profesionales de logopedia y nutrición.

- Voluntariado

Número medio	Actividades en las que participan
32	En todas las descritas anteriormente

B. Medios materiales

- Centros o establecimientos de la entidad

Número	Titularidad o relación jurídica	Localización
2 Locales	Cesión del Ayuntamiento de Oviedo	Avda. de Roma 4 y 8, bajos (33011) OVIEDO

Características

Centro de Formación y Empleo. Roma nº4

3 aulas de Formación: 2 de ellas totalmente equipadas cada una con 10 ordenadores, proyector, internet, máquina encuadernadora, pizarras y materiales didácticos y biblioteca. Local Accesible y Adaptado.

Centro de Atención y Servicios. Roma nº8

Gimnasio y Sala de Rehabilitación Funcional con 5 camillas y diversa aparatología, sala de multiestimulación y logopedia, 2 aulas polivalentes y sala de reuniones, despacho trabajo social, Administración, Office.

- Equipamiento

Número	Equipamiento y vehículos	Localización/identificación
1	Vehículos Mercedes Sprinter: Adaptados para transporte de los socios y usuarios y PCD a los centros de Aspaym y sus actividades	Sede Social de la entidad.

C. Subvenciones públicas

Origen	Importe	Aplicación
Ver punto 14 de la memoria económica.		

6. RETRIBUCIONES DE LA JUNTA DIRECTIVA.

A. En el desempeño de sus funciones:

Concepto	Origen	Importe
NO APLICA		

B. Por funciones distintas a las ejercidas como miembro de la Junta Directiva

Puesto de trabajo	Habilitación estatutaria	Importe
NO APLICA		

7. ORGANIZACIÓN DE LOS DISTINTOS SERVICIOS, CENTROS O FUNCIONES EN QUE SE DIVERSIFICA LA ACTIVIDAD DE LA ENTIDAD

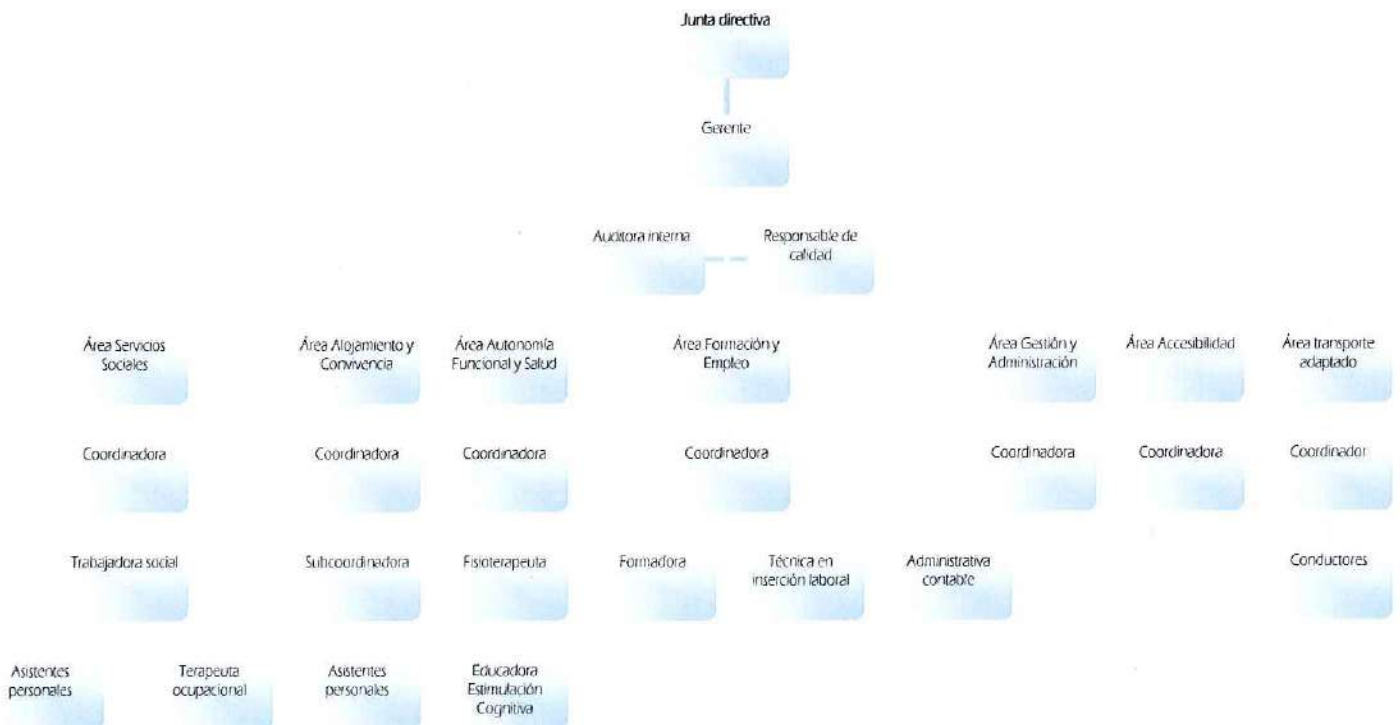

Firma de la Memoria por los miembros de la Junta Directiva u Órgano de representación de la entidad



D. Eduardo Llano Martínez
Presidente



Dña. Gema González Pérez
Vicepresidenta



D. Marcelino Darriba Olay
Secretario



D. Alejandro Rubio López
Tesorero



Dña. Mª del Carmen Rivero Arce
Vocal



Dña. Mª del Carmen Alonso
Fernández
Vocal



Dña. Victoria Ruíz García
Vocal



D. Jesús Antonio Fernández González
Vocal



D. Javier Rubio Melgar
Vocal